

Nr.: 12/2018
auszuhängen am: 11.06.2018
abzunehmen am: 21.06.2018

Aufstellung des Bebauungsplans G 17.1 „Am Johannisweg“ im OT Lage der Stadt Lage

hier: Aufstellungsbeschluss vom 08.05.2018

Räumlicher Geltungsbereich : s. Planausschnitt

Aufstellungsbeschluss vom 08.05.2018

Der Rat der Stadt Lage hat in seiner Sitzung am 08.05.2018 gemäß § 2 BauGB die Aufstellung des Bebauungsplans G 17.1 „Am Johannisweg“ im OT Lage der Stadt Lage beschlossen.

Der Beschluss hat folgenden Wortlaut:

„Die Aufstellung des Bebauungsplans G 17.1 „Am Johannisweg“ der Stadt Lage gemäß § 1 Abs. 3 i. V. m. § 2 Abs. 1 BauGB beschlossen. Die Grenzen des räumlichen Geltungsbereichs sind im Planauszug im Maßstab 1:5.000 dargestellt.“

„Die Verwaltung wird beauftragt, die Planinhalte zum Bebauungsplan G 17.1 „Am Johannisweg“ zu erarbeiten und mit dem Bau- und Planungsausschuss des Rates der Stadt Lage abzustimmen.“

Lage und Umfang des Plangebietes sind aus dem in dieser Bekanntmachung abgedruckten Übersichtsplan im Maßstab 1:5.000 ersichtlich. Der räumliche Geltungsbereich des Bebauungsplans ist im Übersichtsplan mit einer schwarzen unterbrochenen Linie eingegrenzt.

Lage, den 30.05.2018

Stadt Lage
Der Bürgermeister

gez. C. Liebrecht

Geltungsbereich des Bebauungsplans G 17.1 "Am Johannisweg" der Stadt Lage

Übersichtsplan

Maßstab im Original 1:5.000

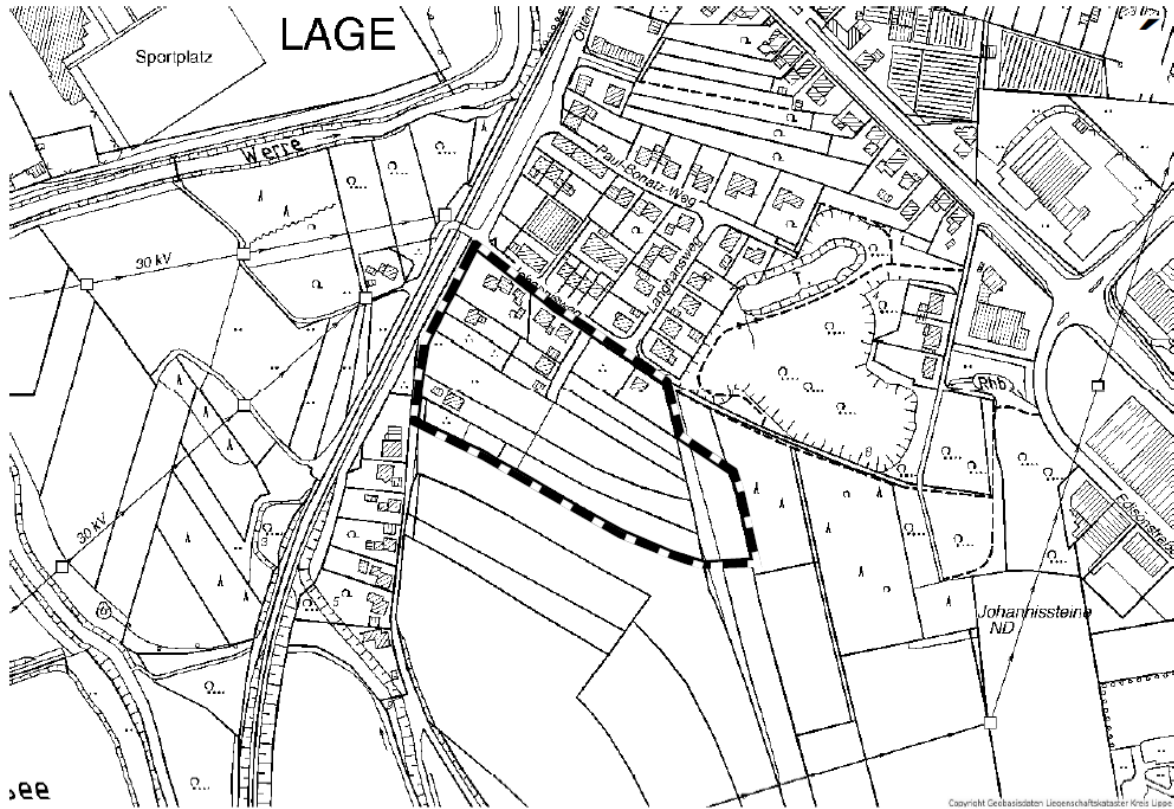

 Grenze des räumlichen Geltungsbereiches
© Kreis Lippe Fachbereich Vermessung und Kataster Nr. LIP / 05-NZR-195