

Altstandorterfassung

Altlastenkataster Nr des STUA 4018

Rechtswert/Hochwert

Bezeichnung/Name: Erich Schormann, Detmolder Str. 27, Lage

Branche Autolackiererei

Straße Detmolder Str. 27

Ort 32791 Lage

Gem./ Flur;/ Flurstück Lage, /18;/310 (ehem. 855/64)

Besitzverhältnisse:

ehem. Firmeninhaber Erich Schormann, Detmolder Str. 27, Lage

ehem. Grundstücksbesitzer Adolf Reker, Detmolder Str. 27, Lage

heutige Grundstücksbesitzer L.-D. Hempelmann, Detmolder Str. 27, Lage

heutige Nutzung Einzelhandel mit Zweirädern, Werkstatt.

zukünftige Nutzung keine Änderung

Betriebszeit : 1970 -

Betriebsdauer:

Betriebsbeschreibung:

18. November 1969

Antrag auf Einbau einer Spritzkabine, die Aufstellung von
ölbefeuerten Lufterhitzern und der Lagerung von 1.500 ltr.
Heizöl.

Schlußabnahme : 24.5. 1972

Quelle: Bauakte Lage, Detmolder Str. 27, Flur 18, Flurstück 136, Aktenz.:6320000 543/71

Stadt Lage
Der Stadtdirektor
- Stadtbauamt - Koch

Wg.

Lage, den 16. Mai 1972

Kuxelwitz
26.5.72
Phu

An das Finanzamt in Detmold

Mitteilung über neu erbaute oder veränderte Gebäude

1. Lage des Grundstücks: Gemarkung Lage
Flur 18 Flurstück 130
Detmolder Str. 27
Straße u. Nr. _____

2. Eigentümer (Bauherr) des Gebäudes Erich Schormann, Lage,
Detmolder Str. 27

3. Art des Gebäudes (z.B. Einfamilienwohnhaus, Mietwohnhaus, gemischt genutztes Haus, Geschäftshaus, Fabrikgebäude, Lagerhalle)
Einbau einer Spritzkabine, Aufstellung von selbstbeheizten Lüfterhitzern u. Lagerung von 1.500 Ltr. Heizöl

4. Zahl der Stockwerke des Gebäudes: Kellergeschoß / Erdgeschoß / I. Obergeschoß / II. Obergeschoß / Dachgeschoß ausgeb. Wohnung

5. Bei veränderten Gebäuden Angabe und genaue Beschreibung der Veränderung, wurde z.B. durch den Umbau neuer Raum geschaffen?

6. Baukosten der tatsächlichen Aufwendungen bei Neubauten ca. 4.000,-- DM
a) Wohnhaus cbm(umb. Raum)x DM(cbmPreis)= DM
b) Garage cbm(umb. Raum)x DM(cbmPreis)= DM
c) cbm(umb. Raum)x DM(cbmPreis)= DM

d) Größe der Wohnfläche -----qm zus. ca. 4.000,-- DM
=====

e) Mit Sammelheizung ja / nein
f) Mit Bad ja / nein

04. 6. 1968

7. Wann ist der Bauantrag eingegangen? _____

8. Gebrauchsabnahme war am? 24. 5. 1972

9. Wann ist der ~~Neubau~~ Neubau, Anbau, Umbau usw. bezugsfertig geworden?

10. Handanfertiger: Büker,

11. Statiker: _____

Durchschick an
Upp. Landesbrand-Vers. Anstalt
Detmold
Am 27. 05. 1972

Im Auftrage:

Wg.
Bau-Ing.

101-05/72
D. A.

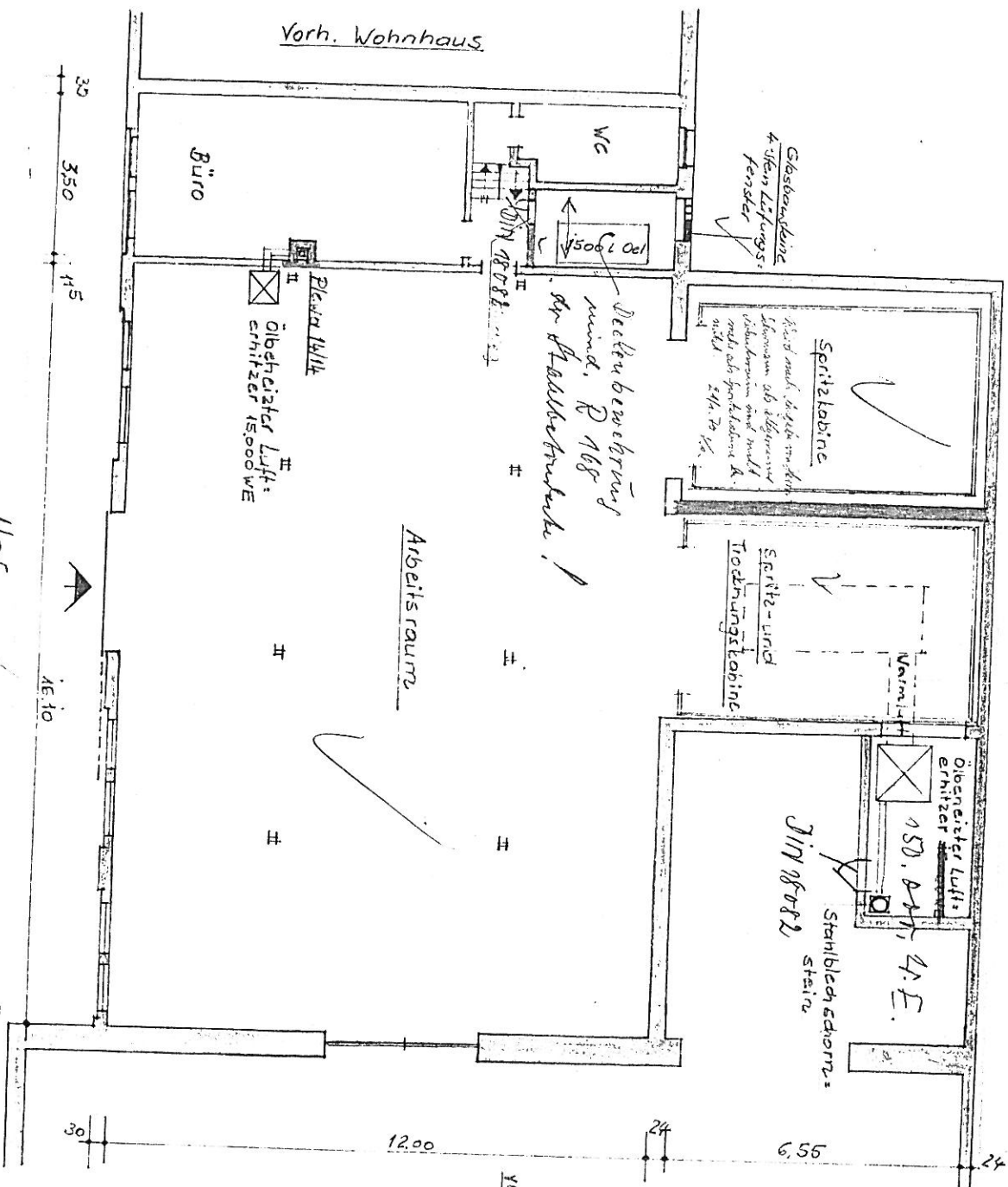

Vorh. Wohnhaus

Büro

WC

Glaswand
4-stern Lüftungsfenster

Netzenbehebung
mind. R 168
an Halbleitertechnik

Spritzkabine

Hand made, 4-stern markig
Lüftung mit 250 Lüftung
überprüfen und nach
nach 250 Spritzkabine &
mind. 24h 70 °C

Spritz- und
Trocknungskabine

Oberer Luft-
erhitzer
150. 24h, 4.E.

Stahlblechschorn-
stein
JIN 1982

Arbeitsraum

Elektr. Lüft-
erhitzer 15000 WE

Hof

vorhandene Werk-
halle

